

Organigramma FFP forestale

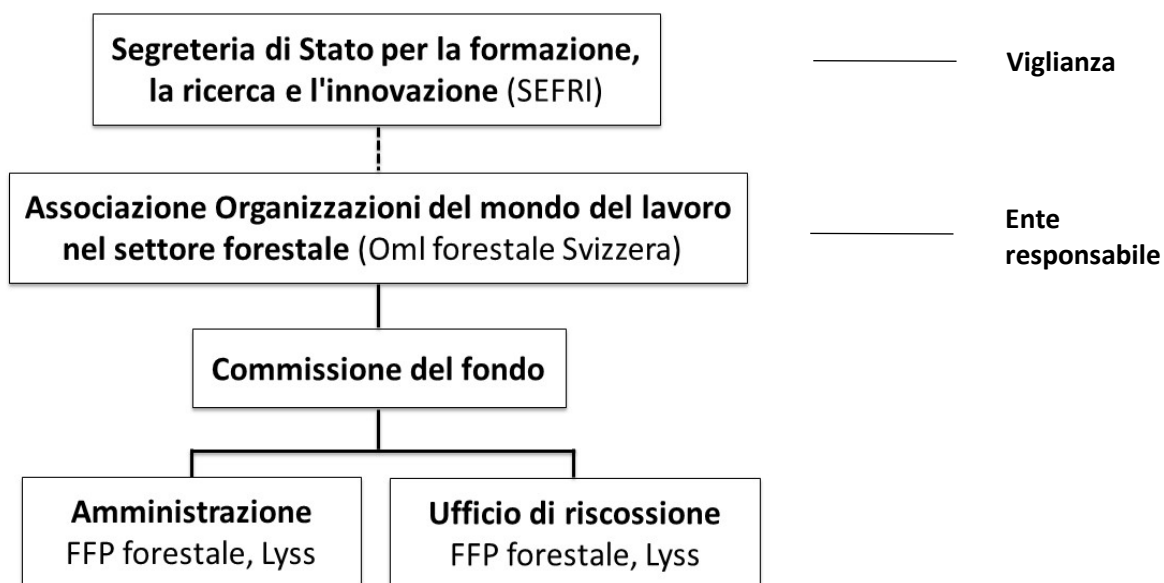

Comitato Oml forestale

Presidente: Soldati Mattia
Vicepresidente: Lüthy Christoph
Membri: Amhof Markus
Giesch Christina
Greminger Andreas
Insinna Patrick
Jenni Samuel
Marcozzi Marco
Raho Emanuele
Sandmeier François
Studer Thomas

Commissione del fondo

Presidente: Sacher Roger, BoscoSvizzero
Vicepresidente: Huber Andreas, IFS
Membri: Schär Florian, AFS
Trüb Bruno, IFS
Wuarchoz Didier, BoscoSvizzero

Amministrazione FFP forestale

Amministratore: Dürig Rolf
Segreteria: Stähli Barbara

Ufficio di riscossione

Persona incaricata: Stähli Barbara
Revisione: BDO Solothurn